CONSENS
ZEITERFASSUNG GMBH

ZEITERFASSUNG
EINFACH
FUNKTIONELL

ZEITERFASSUNG
PROJEKTERFASSUNG
DIENSTPLANUNG

GEWERBE • GASTRONOMIE • HANDEL

WWW.CONSENS.AT

CONSENS
ZEITERFASSUNG GMBH

ARBEITSZEITERFASSUNG AM PULS DER ZEIT

Durch unsere individuellen branchenspezifischen Lösungen, stellen wir Ihnen eine Full-Service-Lösung im Bereich der Arbeitszeiterfassung und Planung bereit. Beginnend bei unseren Terminals zur Personalzeiterfassung, einer modernen Software, leistungsfähigen Reports bis hin zum Lohndatenexport, um maximale Effizienz für Ihren Betrieb zu gewährleisten.
Durch unsere Standorte und Partner in Österreich, Südtirol und Deutschland sind wir gut vertraut mit den Anforderungen für eine arbeitsrechtlich konforme Abrechnung. Das Consens Zeiterfassungssystem ist auf ihre Anforderungen anpassbar und bietet mit umfangreichen Berechnungs-, Export-, und Analysefunktionen eine organisatorische Verbesserung gegenüber herkömmlichen Systemen.

▪ ARBEITSZEITERFASSUNG

ZeitConsens ist eine äußerst flexible Software mit den Schwerpunkten Überstunden- und Zuschlagsberechnung, Gleitzeitverwaltung, Abwesenheitsverwaltung und Abwesenheitsplanung.

▪ PROJEKTZEITERFASSUNG

ZeitConsens bietet die Möglichkeit, die individuellen Arbeitszeiten auf Aufträge/Projekte, Tätigkeiten und Kostenstellen zu verbuchen.
Die Erfassung erfolgt mittels Terminal, Smartphone und Webapplikation.

▪ DIENSTPLANUNG

Mit der ZeitConsens Personal-Einsatz-Planung können Sie Dienste und Arbeitszeiten effektiv verplanen. Auf Grundlage der Zeitmodelle sind bereits bei der Verplanung alle anfallenden Stunden inklusive sämtlicher anfallender Zuschläge ersichtlich.

▪ WORKFLOW

Der ZeitConsens Workflow ist die interaktive Schnittstelle zwischen Mitarbeitern und ihren Vorgesetzten. Mitarbeiter können im Webinterface ihre Zeitdaten einsehen und verwalten.

INHALT

SOFTWARE — VERWALTEN

- Zeitdaten Seite 3
- Dienstpläne Seite 3
- Abwesenheiten Seite 4
- Kostenstellen Seite 4
- Mitarbeiterverwaltung Seite 4

ERFASSEN

- Terminalerfassung Seite 5
- Projektzeiterfassung Seite 5
- Mobile Erfassung Seite 6
- Dienstplanung Seite 6
- Webview & Workflow Seite 6

VERARBEITEN

- Berechnungsvorlagen Seite 7
- Lohndatenexport Seite 7
- Import / Export Seite 7

AUSWERTEN

- Funktionen Seite 7
- Beispiele Seite 8

HARDWARE — TERMINALS

- CONDAQ CT1 Seite 9
- CONDAQ CT960 Seite 10-11

INFO — KONTAKT

Consens Zeiterfassung GMBH
Ambachweg 1 | 6421 Rietz | Tirol | Austria
Telefon: +43 501013
E-Mail: office@consens.at

SUPPORT

Montag bis Freitag: 09:00-12:00 | 13:00-17:00
Telefon: +43 501013
E-Mail: support@consens.at

IMPRESSUM: Für den Inhalt verantwortlich: Consens Zeiterfassung GmbH; Design: Werbeagentur Stecher & Stecher; Bildmaterial: Consens Zeiterfassung GmbH, iStock.com, Werbeagentur Stecher & Stecher;

ZEITDATEN

Unsere Software bildet die Basis für die komplette Darstellung ihrer mitarbeiterbezogenen Buchungsdaten. Alle Buchungszeiten (Beginn, Ende, Pausen) inklusive Abwesenheiten und Anzeige von Überstunden und Zuschlägen sind auf einem Blick ersichtlich.

Eine beliebige Anzahl von Zeitmodellen auch mit Schicht, Teilzeit oder Sondermodellen ermöglicht Ihnen größtmögliche Flexibilität. Die Anzeige ist tages-, wochen- oder monatsweise möglich. ZeitConsens Software bietet Berechnungsmöglichkeiten von bis zu 200 Lohnarten!

DIENSTPLÄNE

Verlieren Sie mithilfe unserer Software nie den Überblick über alle ihre Dienstpläne. Mithilfe einer Organisationsstruktur, Aktiv/Inaktiv Button sowie Neuzuordnung via Drag&Drop haben Sie immer einen Überblick aller ihrer verfügbaren Dienste. Durch eine hierarchische Workflowstruktur sind für die jeweiligen Abteilungs- oder Betriebsleiter nur die für Sie relevanten Dienste für die Verplanung ersichtlich. Die umfangreichen Einstellungsmöglichkeiten bereits bei der Anlage von Diensten, wie Karenz- und Planzeiten sowie Zuordnung von Kostenstellen, Zeitmodellen, Sollzeitvorgabe und Gruppendefinition, ermöglichen Ihnen größtmögliche Flexibilität bereits in der Planung.

ABWESENHEITEN

Durch unsere flexible Darstellung des Kalenders je Mitarbeiter und/oder durch gruppenweise Darstellung verlieren Sie nie den Überblick. Mit unserer modernen und leistungsfähigen Software verwalten Sie schnell und flexibel ihre Fehlzeiten und Abwesenheiten. Egal ob für die Vergangenheit oder zukünftige Planung. Fehlzeiten können stunden-, tage- oder wochenweise erfasst und geplant werden.

KOSTENSTELLEN

Alle Zeitbuchungen und Abwesenheiten können auf Kostenstellen verbucht werden. Damit kann der Ort der Kostenentstehung im Unternehmen minutengenau erfasst und verbucht werden.
Durch die zusätzliche Möglichkeit, die Kostenstellen auf Subkostenstellen aufzusplitten, kann auch ein Tätigkeitsschlüssel oder ein Kostenträger ermittelt werden.
Die Verbuchung auf Kostenstellen kann für die innerbetriebliche Leistungsverrechnung, für eine Kostenkontrolle oder der Ermittlung von Kalkulationssätzen herangezogen werden.
Durch Schnittstellen können die ermittelten Werte auf Knopfdruck in ihre ERP- oder Lohnverrechnungs-Software übergeleitet werden.

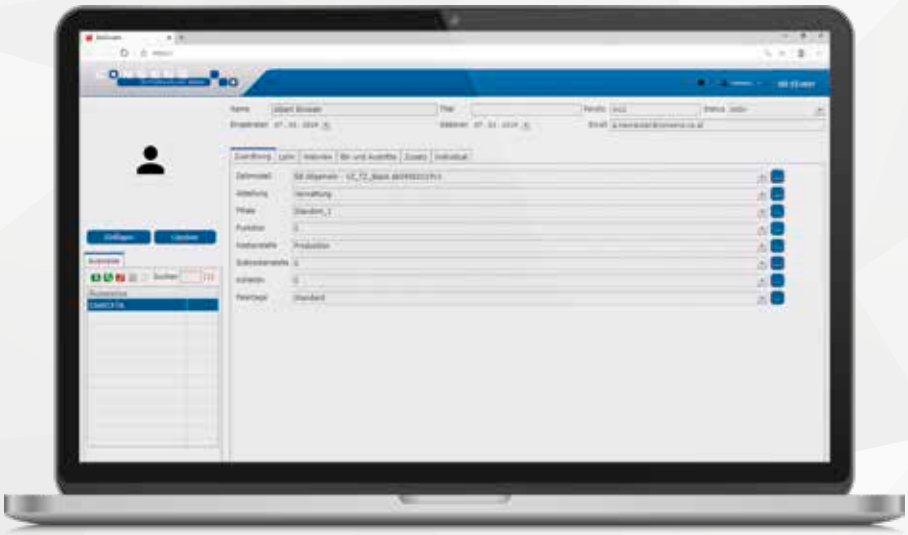

MITARBEITER-VERWALTUNG

In der Stammdatenverwaltung von ZeitConsens werden alle relevanten Daten der einzelnen Mitarbeiter verwaltet. Auf einen Blick sind alle wichtigen Informationen wie Personalnummer, Zeitmodell, Geburtsdatum, Abteilung und vieles mehr ersichtlich.
In der erweiterten Stammdatenverwaltung können Notfallkontakte, Firmennummer und weitere persönliche Mitarbeiterinformationen hinterlegt werden. Auf Wunsch bieten wir auch eine automatische Synchronisation mit ihrem ERP-System an.

TERMINALERFASSUNG

Neben der Erfassung auf handelsüblichen Geräten, wie Handy oder PC, bieten wir auch Terminals zur Erfassung an. Terminals werden nach wie vor im professionellen Bereich eingesetzt, wenn es darum geht mittels Identifikationsmedien Mitarbeiterzeiten zu erfassen (siehe Terminals).

- Identifikation mittels Codeträger oder Fingerprint
- Erfassen von Echtzeitbuchungen, wahlweise mit Abwesenheitsgründen
- Projekt- und Leistungserfassung, wahlweise mit Barcodescanner
- Mitarbeiterinformationen über Salden und Zeitdaten
- Anwesenheitstableau
- Offlinefähig

PROJEKTZEIT-ERFASSUNG

Wir bieten Ihnen eine effiziente Software zur auftragsbezogenen Leistungserfassung. Mittels Self-Service-Portal (PC, Tablet, Smartphone) oder Terminallösung (mit oder ohne Barcodescanner) erfassen ihre Mitarbeiter die getätigten Projektzeiten. Hierbei können bis zu 3 Parameter individuell hinterlegt werden (z.B. Projekt, Tätigkeit, Kostenstelle). Darüber hinaus kann ein numerischer Wert zur Erfassung von KM oder produzierten Stückzahlen hinterlegt werden. Eine Notizeingabe sowie die Zuordnung auf produktiv oder unproduktiv und Setzen eines Freigabestatus runden das Modul ab.

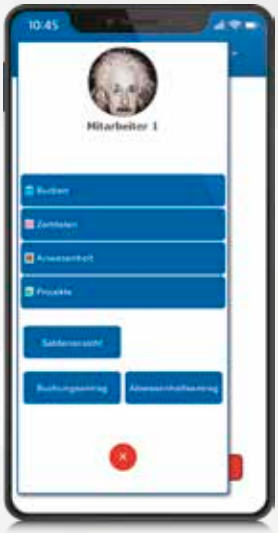

MOBILE ERFASSUNG

ZeitConsens bietet eine leistungsfähige Weboberfläche für mobile Geräte, wie Handy oder Tablet.

- Echtzeiterfassung, wahlweise einschränkbar auf Unternehmensnetzwerke
- Anwesenheitstableau
- Erstellen von Anträgen für Fehlzeiten und Abwesenheiten
- Erfassen projektbezogener Zeiten
- Optional standortbezogen
- Lauffähig unter iOS, Android und aktuellen mobilen Browsern

DIENSTPLANUNG

ZeitConsens hat eine vollständige Dienstplanung integriert. Die Dienstplanung erfüllt dabei mehrere Aufgaben. Sie dient als Informationsquelle für die Mitarbeiter, Rahmen der zulässigen Arbeitszeiten und als Basis der Iststundenabrechnung.

- Einteilung freier Tage
- Festlegung von Beginn, Ende und Pausenzeiten
- Visuelle Warnung von Arbeitszeitverletzung in der Planungsphase
- Vollständige Vorausberechnung aller Stunden und Überstunden
- Wahlweise Abrechnung nach Dienstplan

WEBVIEW & WORKFLOW

Am Desktop können neben den Funktionen der mobilen Erfassung weitere Funktionen verwendet werden.

- Freigabemöglichkeit für Mitarbeiteranträge
- Detaillierte Darstellung von Zeit- und Kalenderdaten
- Projektverwaltung
- Personalplanung
- In allen aktuellen Desktop-browsern nutzbar

BERECHNUNGSVORLAGEN

ZeitConsens bietet optional die Möglichkeit, Berechnungen gesetzeskonform nach Kollektivverträgen, Tarifen, Betriebs- und Mitarbeitervereinbarungen auszuführen.
Dafür werden Berechungsvorlagen verwendet, die es ermöglichen, schnell und einfach aus allgemeinen Berechnungen kundenspezifische Anpassungen zu erstellen.
Als Ergebnis erhalten Sie die Stundenmenge pro Lohnart im Abrechnungszeitraum.

- Berechnung nach unterschiedlichen nationalen Anforderungen
- Unterschiedliche gesetzliche Regelungen in einem System
- Berücksichtigung von steuerlichen Erfordernissen

LOHNDATENEXPORT

Die ermittelten Informationen können dann Lohnprogrammen übergeben werden. Dabei besteht die Möglichkeit, diese als Datenträger zu erstellen und in der Lohnverrechnung zu importieren. Schnittstellen existieren für alle gängigen Lohnprogramme, können aber auch individuell angepasst werden.

IMPORT / EXPORT

In ZeitConsens können auch Projekte erfasst und verwaltet werden. Für die effiziente Verarbeitung der Daten können sowohl Projektstammdaten importiert, als auch erfasste Projektzeiten für die Weiterverarbeitung exportiert werden.

- Projektzeiten
- Kostenstellen/Kostenträger
- Projektstammdaten
- Mitarbeiterstammdaten
- Dienstpläne

FUNKTIONEN

- Export in verschiedene Formate wie PDF, Excel oder Word
- Individuell per Mail verteilbar
- Standardreports im Lieferumfang enthalten
- Individuell anpassbar

BEISPIELE

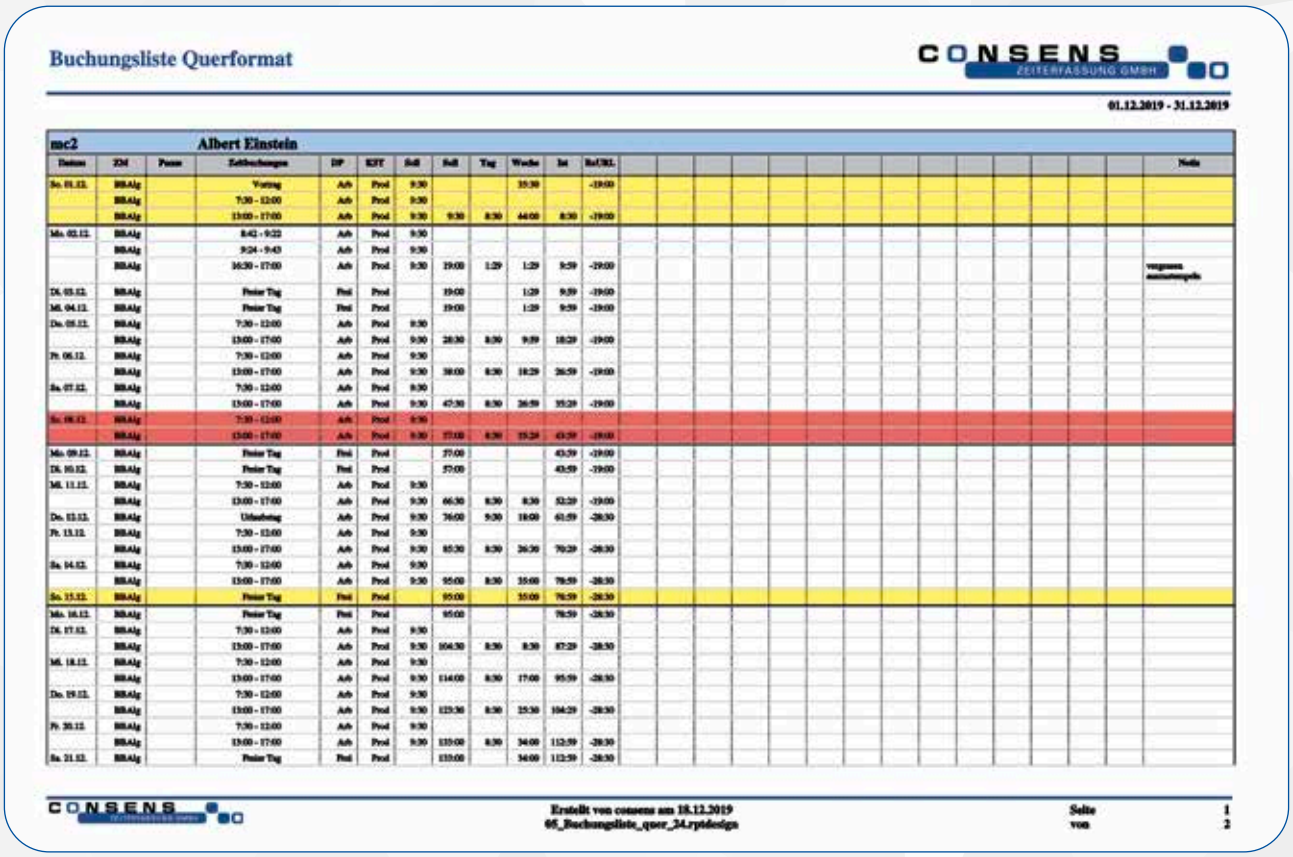

Buchungsliste Querformat

CONSENS ZEITERFASSUNG GMBH

01.12.2019 - 31.12.2019

mc2 Albert Einstein

Datum	ZM	Pause	Zeitbuchungen	DP	KST	Soll	Soll	Tag	Woche	Ist	Rest/KL	Notiz
So. 01.12.	BRAlg		Vortrag	Arb	Prod	9:30			35:30		-19:00	
	BRAlg		7:30 - 12:00	Arb	Prod	9:30						
	BRAlg		13:00 - 17:00	Arb	Prod	9:30	9:30	8:30	44:00	8:30	-19:00	
Mo. 02.12.	BRAlg		8:42 - 9:22	Arb	Prod	9:30						
	BRAlg		9:24 - 9:43	Arb	Prod	9:30						
	BRAlg		16:30 - 17:00	Arb	Prod	9:30	19:00	1:29	1:29	9:59	-19:00	vergessen ausgestempelt
Di. 03.12.	BRAlg		Freier Tag	Frei	Prod		19:00		1:29	9:59	-19:00	
Mi. 04.12.	BRAlg		Freier Tag	Frei	Prod		19:00		1:29	9:59	-19:00	
Do. 05.12.	BRAlg		7:30 - 12:00	Arb	Prod	9:30						
	BRAlg		13:00 - 17:00	Arb	Prod	9:30	28:30	8:30	9:59	18:29	-19:00	
Fr. 06.12.	BRAlg		7:30 - 12:00	Arb	Prod	9:30						
	BRAlg		13:00 - 17:00	Arb	Prod	9:30	38:00	8:30	18:29	26:59	-19:00	
Sa. 07.12.	BRAlg		7:30 - 12:00	Arb	Prod	9:30						
	BRAlg		13:00 - 17:00	Arb	Prod	9:30	47:30	8:30	26:59	35:29	-19:00	
So. 08.12.	BRAlg		7:30 - 12:00	Arb	Prod	9:30						
	BRAlg		13:00 - 17:00	Arb	Prod	9:30	57:00	8:30	35:29	43:59	-19:00	
Mo. 09.12.	BRAlg		Freier Tag	Frei	Prod		57:00			43:59	-19:00	
Di. 10.12.	BRAlg		Freier Tag	Frei	Prod		57:00			43:59	-19:00	
Mi. 11.12.	BRAlg		7:30 - 12:00	Arb	Prod	9:30						
	BRAlg		13:00 - 17:00	Arb	Prod	9:30	66:30	8:30	8:30	52:29	-19:00	
Do. 12.12.	BRAlg		Urlaubstag	Arb	Prod	9:30	76:00	9:30	18:00	61:59	-28:30	
Fr. 13.12.	BRAlg		7:30 - 12:00	Arb	Prod	9:30						
	BRAlg		13:00 - 17:00	Arb	Prod	9:30	85:30	8:30	26:30	70:29	-28:30	
Sa. 14.12.	BRAlg		7:30 - 12:00	Arb	Prod	9:30						
	BRAlg		13:00 - 17:00	Arb	Prod	9:30	95:00	8:30	35:00	78:59	-28:30	
So. 15.12.	BRAlg		Freier Tag	Frei	Prod		95:00		35:00	78:59	-28:30	
Mo. 16.12.	BRAlg		Freier Tag	Frei	Prod		95:00			78:59	-28:30	
Di. 17.12.	BRAlg		7:30 - 12:00	Arb	Prod	9:30						
	BRAlg		13:00 - 17:00	Arb	Prod	9:30	104:30	8:30	8:30	87:29	-28:30	
Mi. 18.12.	BRAlg		7:30 - 12:00	Arb	Prod	9:30						
	BRAlg		13:00 - 17:00	Arb	Prod	9:30	114:00	8:30	17:00	95:59	-28:30	
Do. 19.12.	BRAlg		7:30 - 12:00	Arb	Prod	9:30						
	BRAlg		13:00 - 17:00	Arb	Prod	9:30	123:30	8:30	25:30	104:29	-28:30	
Fr. 20.12.	BRAlg		7:30 - 12:00	Arb	Prod	9:30						
	BRAlg		13:00 - 17:00	Arb	Prod	9:30	133:00	8:30	34:00	112:59	-28:30	
Sa. 21.12.	BRAlg		Freier Tag	Frei	Prod		133:00		34:00	112:59	-28:30	

CONSENS ZEITERFASSUNG GMBH

Erstellt von consens am 18.12.2019
05_Buchungsliste_quer_24.rptdesign

Seite 1 von 2

TECHNISCHE VORAUSSETZUNGEN

- **Client**
  Windows 8.1 oder höher (ZcManager, ZcClient)
  Personalplanung: Bildschirmauflösung 1920 × 1080 min.
- **Webinterface** (minimum Version)
  Internet Explorer 11 *,
  Google Chrome 29,
  Firefox 74,
  Safari 13,
  Microsoft Edge 80
- **Mobil** (Handy + Tablets)
  iOs 6 (Safari) *,
  Android 6 (Chrome)
- **Server**
  WIN2008R2 oder höher
- **Datenbank** (wenn verwendet)
  SQL Server 2012 oder höher,
  Oracle 12

* Web Notifications werden nicht unterstützt.

CONDAQ CT1

Das CT1 dient als ideale Ergänzung unserer Cloudprodukte, welche einfachste Inbetriebnahme und Betrieb beim Kunden ermöglichen. Das Terminal ist als Netzstecker ausgeführt, welches auf einzigartige Weise bestechend einfach eingesetzt werden kann. Alle notwendigen Komponenten sind im Gerät integriert. Das Gerät kann ohne technische Kenntnisse vom Kunden installiert werden. Die Anbindung erfolgt wahlweise via WLan oder optionalem GSM/GRPS Modem, welches einen autarken Betrieb ermöglicht, da außer der Steckdose keine weiteren Voraussetzungen für den Betrieb notwendig sind. Ein lichtstarkes Display mit kapazitiven Touchscreen sorgen für gute Interaktion und einfache Bedienung.

TECHNISCHE DATEN:

- Embedded ARM® Cortex® single core CPU mit 0,7 GHz
- 512 MB Ram
- 8 GB Flash [1]
- Wlan 802.11bgn
- Lesertechnologie: Mifare 14443A/B, ISO 15693, Legic/Advanced
- Grafisches Farbdisplay 320 x 200, 2.83“ TFT
- Kapazitiver 5 Punkt Multitouch
- CMOS Uhr
- Betriebstemperatur 0 - 40°C
- Lagertemperatur -25 - 60°C
- Luftfeuchtigkeit 100%

Stromversorgung:

- Eurostecker (Steckertyp C, „CEE 7/16“)
- 4W Typisch

Software:

- Linux

Netzwerk:

- Unterstützung aller gängigen IP Dienste, Konfigurationsmöglichkeit von Gateway, DNS, DHCP

Gehäuse:

- Steckergehäuse, Glas, Kunststoff
- 83 x 95 x 45 (64) (B. H. T. in mm)
- Schutzart: IP52

[1] Standardkonfiguration, Optionen möglich.
Technische Änderungen vorbehalten!

CONDAQ CT960

Das CT960 überzeugt durch eine hohe Anpassbarkeit im Software- sowie im Hardwarebereich. Die robuste Konstruktion in Verbindung mit hochwertigen Materialien wie Stahl, Aluminium und Glas sorgt für ein haltbares Gerät, welches den täglichen Belastungen standhält. Der 7" große kapazitive Touchscreen in Kombination mit einer übersichtlichen, responsiven Software, sorgt für einen reibungslosen Workflow.

VIELSEITIG

Das modulare Design des CT960 erlaubt es dem Unternehmen flexibel zwischen verschiedenen Ausweistechnologien zu wählen, um somit perfekt mit der bereits vorhandenen Hardware zu synergieren. Diverse Codeträgertechnologien, wie NFC, 125kHz und Legic© oder ein optionaler biometrischer Fingerabdruckscanner in Kombination mit einem Codeträgersystem, gestalten die Bedienung einfach und intuitiv.

EINFACH, FUNKTIONELL

Das CT960 unterstützt wichtige Funktionen, wie die Erfassung von Echtzeitbuchungen, Auftragserfassung und Kostenstellenbuchung.
Die Mitarbeiter können ihre aktuellen Guthaben (Saldo, Urlaubsstände, Zeitbuchungen) via Info-Button eigenständig abfragen.

Die Soft- und Hardware des Terminals erlauben eine einfache Montage und Integration in Ihr bestehendes Netzwerk (LAN oder wahlweise WLAN). Auf Wunsch können die Terminals auch mit einem Barcodescanner zur Auftragserfassung ausgestattet werden.

TECHNISCHE DATEN:

- Embedded ARM® Cortex® single core CPU mit 1 GHz
- 512 MB Ram [1]
- 8 GB Flash [1]
- 10/100 BaseT Ethernetanschluss (RJ45 PoE 802.3af)
- Wlan 802.11bgn [2]
- Lesertechnologie: HITAG 1, HITAG 2, EM400X, EM4050 und ISO 125 Khz, Mifare 14443A/B, ISO 15693, Legic/Prime, Legic/Advanced [2], Fingerprint [2]
- USB 2.0
- Grafisches Farbdisplay 800 x 480, 7“
- Kapazitiver 5 Punkt Multitouch
- RS232C Schnittstelle inkl. 5V Versorgung auf Pin 9
- CMOS Uhr
- Betriebstemperatur 0 - 40°C
- Lagertemperatur -25 - 60°C
- Luftfeuchtigkeit 100%

Stromversorgung:

- Extern nach PoE 802.3af
- 13 W max. Leistungsaufnahme (Typisch 7 W)

Software:

- Linux oder Android

Netzwerk:

- Unterstützung aller gängigen IP Dienste, Konfigurationsmöglichkeit von Gateway, DNS, DHCP

Gehäuse:

- Glas, Aluminium, pulverbeschichtetes Stahlblech
- Montagerahmen für Wandmontage
- 240 x 135 x 40 (B. H. T. in mm)
- Schutzart: IP52

[1] Standardkonfiguration, Optionen möglich. [2] Optional erhältlich.
Technische Änderungen vorbehalten!

CONSENS
ZEITERFASSUNG GMBH

ZEITERFASSUNG
EINFACH
FUNKTIONELL

KONTAKT

ZENTRALE RIETZ

Ambachweg 1 | A-6421 Rietz
Telefon: +43 501013 | E-Mail: office@consens.at

FILIALE SALZBURG

Birkenstrasse 2 | A-5300 Salzburg/Hallwang
Telefon: +43 501013 | E-Mail: office@consens.at

FILIALE MÜNCHEN

Elsenheimstraße 59 | D-80687 München
Telefon: +43 501013 | E-Mail: office@consens.at

WWW.CONSENS.AT